

all decor 2d

by decal

manual de aplicação

all decor 2d

by decal

manual de aplicação

As nossas texturas adesivas permitem-lhe dar um **toque pessoal** a todos os centímetros de **paredes e móveis**. A experiência começa no momento da aplicação e queremos torná-la memorável por isso estaremos consigo, passo-a-passo, através deste manual.

Deixe **a sua história** desenrolar-se em cada rolo **ALLDECOR** e usufrua do **seu espaço**.

Primeira dica, **leia até ao final** antes de começar.

Conteúdo da embalagem



1 rolo de textura adesiva

Onde aplicar

As nossas texturas adesivas podem ser aplicadas em **superfícies lisas e planas** de **espaços interiores**. No entanto, as aplicações em superfícies regularmente expostas a temperaturas muito altas ou baixas são desaconselhadas.

Material necessário



fita métrica



x-ato

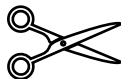

tesoura

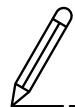

lápiz ou
caneta



fita adesiva
de papel



nível

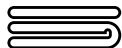

panos
de limpeza



produto
desengordurante



escova macia



escadote
ou escadas

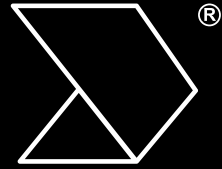

**aplicação
em paredes**

Antes de aplicar

1 Preparação da superfície

- 1.1** Se detetar **fissuras ou buracos na parede**, tape-os com massa apropriada para o efeito e deixe secar durante o prazo indicado. Utilize uma lixa para remover **saliências ou pingos de tinta existentes** e elimine qualquer tipo de **infiltração**.
- 1.2** Assegure-se de que a parede está **limpa**. Utilize uma **escova macia ou panos e**, se necessário, um **produto desengordurante** para retirar resíduos de cola, pó ou gordura.
- 1.3** A aplicação em paredes que apresentem **humidade** deve ser precedida pela utilização de um **impermeabilizante** para evitar a contaminação do adesivo e consequente descolagem do material.
- 1.4** Os espelhos das **tomadas de eletricidade e telecomunicações** ou **interruptores** devem ser retirados para garantir que a superfície fica lisa. Não se esqueça de desligar a corrente elétrica.



2 Preparação da textura adesiva

- 2.1** Meça a área da parede, em **altura e comprimento**, onde vai fazer a aplicação.
- 2.2** Recorte a **textura adesiva** conforme a altura desejada com um x-ato ou uma tesoura, deixando uma **margem** de cerca de **5cm**, dividida por 2,5cm para a zona do teto e 2,5cm para a zona do rodapé.
- 2.3** Repita o **processo** até obter o número necessário de painéis para cobrir a **totalidade da área** pretendida.

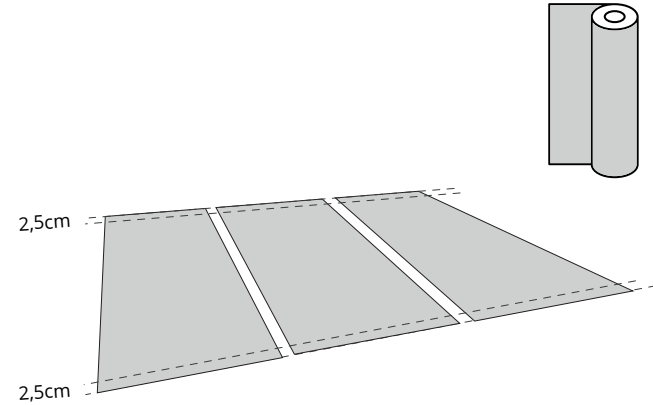

Como aplicar

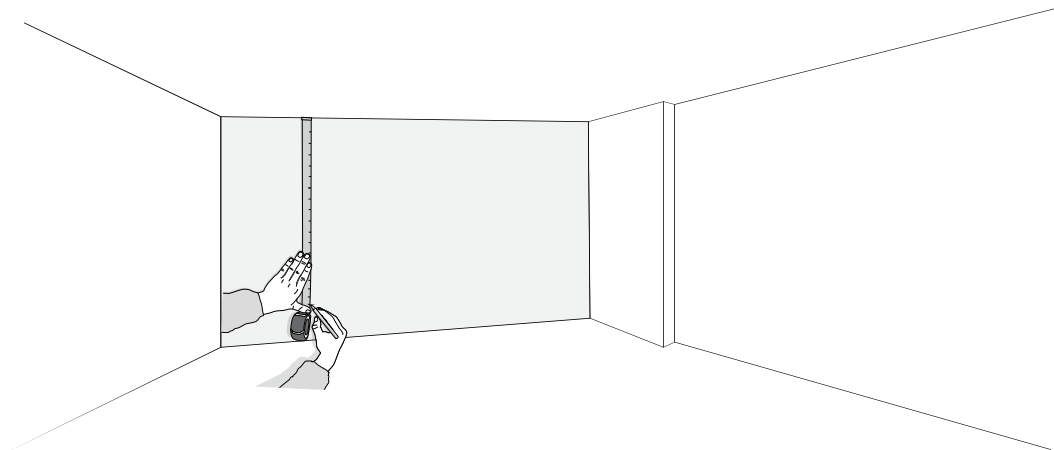

- 1** **Meça a largura do rolo** com a fita métrica e faça **marcações verticais na parede**, utilizando o lápis ou caneta e garantindo que a medida é equivalente à dos painéis.
- 2** **Posicione o primeiro painel**, em altura, com fita adesiva de papel e **sem esquecer as margens** de 2,5cm para a zona do teto e 2,5cm para a zona do rodapé. Utilize a quantidade de fita adesiva necessária para garantir que o painel fica bem fixo.

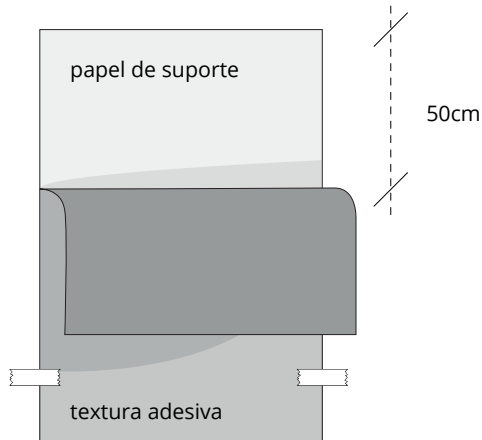

- 3** Certifique-se de que o painel está **alinhado com as marcações** e utilize o nível para confirmar que está **100% na vertical**.
- 4** **Descole a textura adesiva do papel de suporte**, de cima para baixo e até atingir cerca de **50cm**, ficando com o papel de suporte à vista e o adesivo da textura voltado para fora.

- 5** Dobre o papel de suporte **para trás**, vincando-o com a espátula e deixando uma **margem** de cerca de **5cm** entre o vinco e a textura adesiva.
- 6** Aplique a textura adesiva **de cima para baixo** com a espátula, exercendo pressão com **movimentos na horizontal, do centro para as extremidades**, e formando um ângulo de 45° entre as superfícies de ambos.
- 7** **Retire a fita adesiva** para permitir puxar o restante papel de suporte.

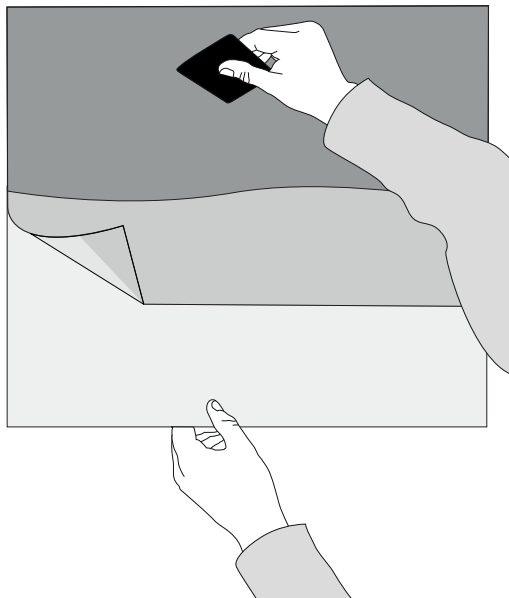

- 8** Vá separando a textura adesiva do papel de suporte, **entre 50 e 70cm de cada vez**, e aplicando com a espátula, em **movimento de leque** e do **centro para as extremidades**, até concluir a aplicação do painel.

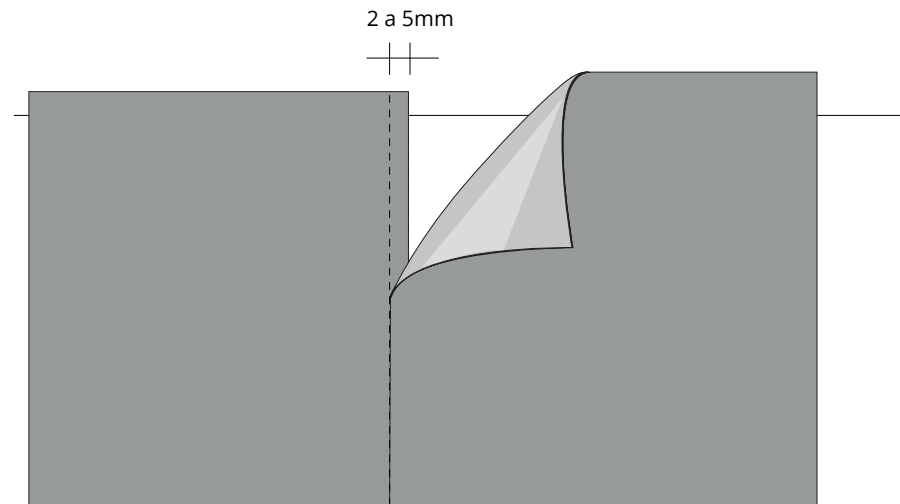

- 9** Repita o processo na aplicação dos **painéis seguintes**, começando no passo 2 e deixando uma **sobreposição de 2 a 5mm** sobre o painel anterior.
- 10** Uma vez concluída a aplicação de todos os painéis, **corte a textura adesiva excedente** com o x-ato, orientando-o com a espátula, nas zonas do teto e do rodapé.

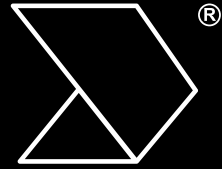

**aplicação
em móveis**

Antes de aplicar

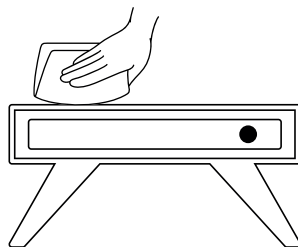

1 Preparação da superfície

- 1.1** Caso o móvel apresente **mau estado de conservação** – falta de tinta, madeira lascada ou deformações - **alise a superfície** com recurso a uma lixa ou massa apropriada para o efeito. No último caso, garanta que a secagem da massa respeita o prazo indicado.
- 1.2** Assegure-se de que o móvel está **limpo**. Utilize uma **escova macia ou panos** e, se necessário, um **produto desgordurante** ou **álcool etílico (70%)**, para remover resíduos de cola, pó ou gordura.

2 Preparação da textura adesiva

- 2.1** Meça as áreas do móvel, em **altura e comprimento**, onde pretende aplicar a textura adesiva.
- 2.2** Organize a ordem com que vai fazer os recortes necessários para todas as áreas de modo a **rentabilizar** ao máximo cada rolo.
- 2.3** Corte a textura adesiva com as medidas correspondentes às diferentes áreas, deixando uma **margem** com cerca de **1cm** em todos os lados.

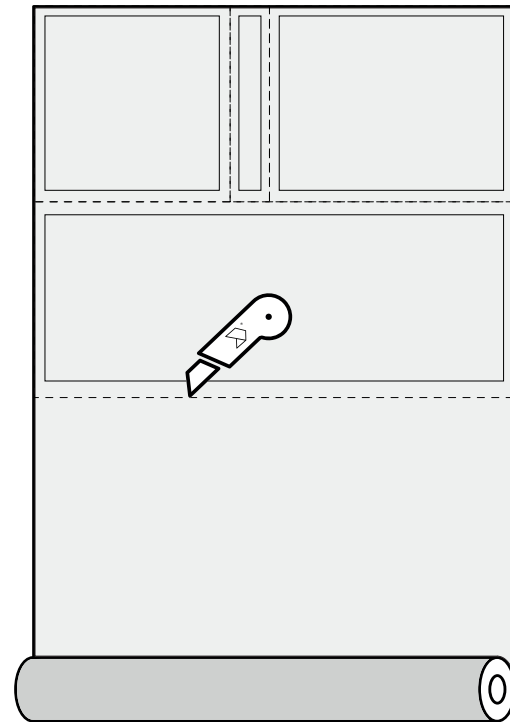

Como aplicar

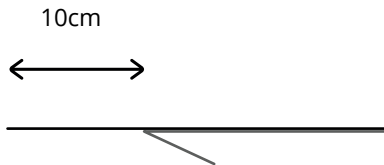

- 1** Comece a aplicação pelos cantos, **descolando a textura adesiva do papel de suporte** até atingir cerca de **10cm**.

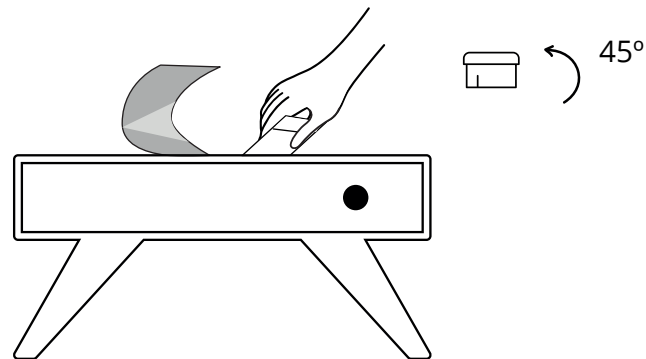

- 2** Aplique a textura adesiva com a espátula, **do centro para as extremidades**, e formando um **ângulo de 45°** entre as superfícies de ambos.

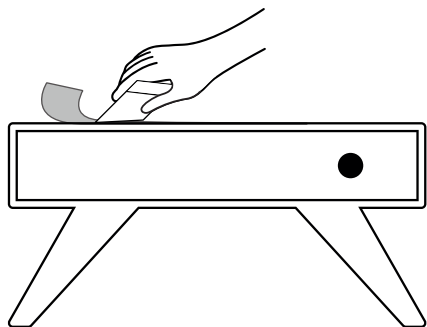

- 3** **Vá removendo o papel de suporte** de forma gradual na superfície horizontal e fazendo a aplicação até ao fim, seguindo as indicações dos passos 1 e 2.



dobra 1 a 2cm

- 4** Caso a estrutura do móvel permita, dobre **1 a 2cm** da textura adesiva na parte inferior da superfície horizontal.

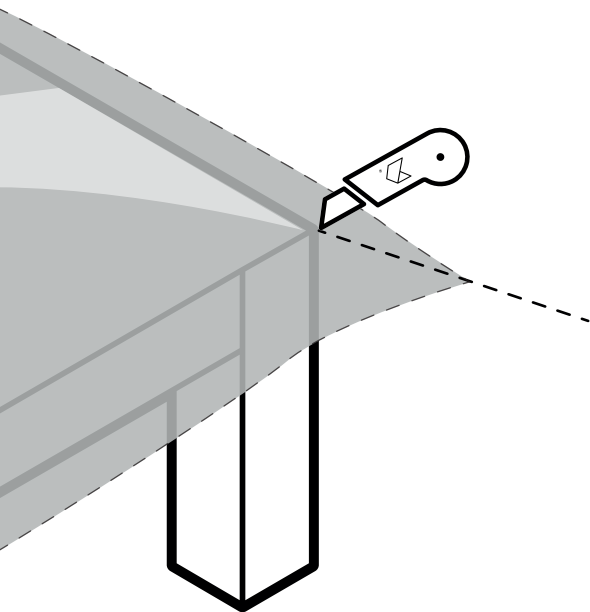

Pormenores dos cantos

- 1** Faça um **corte na diagonal** com o x-ato, partindo junto do vertice até à **extremidade** da textura adesiva.
- 2** **Vinque** a textura adesiva sobre a aresta com a ajuda da espátula.

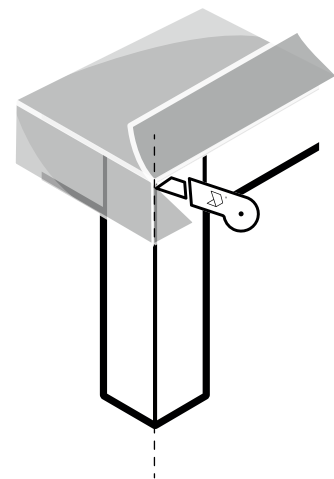

- 3** **Dobre** uma das duas partes excedentes da textura adesiva para dentro e **corte-a** ao longo da aresta com o x-ato.

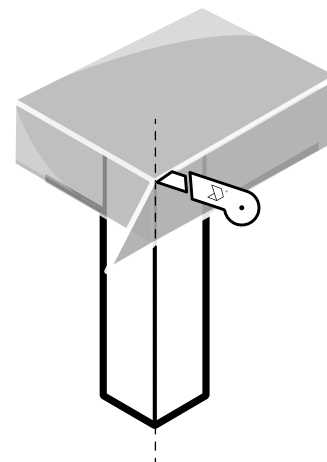
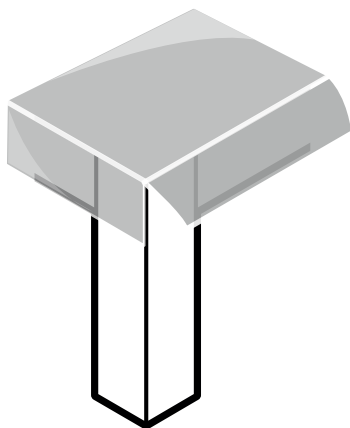

- 4** **Repita o procedimento** para a segunda parte, assegurando que o corte não alcança a textura adesiva aplicada nessa zona.

dicas úteis

posicionamento e simetria

Deve ter cuidado extra ao posicionar a textura adesiva com que inicia a aplicação para garantir o alinhamento correto das seguintes.

força (des)necessária

Modere a força ao separar a textura adesiva do papel de suporte e ao utilizar a espátula para evitar vincos, alongamentos ou rasgos.

materiais a evitar

Não utilize espátulas de plástico ou objetos pontiagudos durante a aplicação, uma vez que os mesmos podem danificar a textura adesiva.

“pintado de fresco”

Em paredes e móveis recentemente pintados, aconselhamos aguardar três semanas até proceder à aplicação, dando tempo para a cura das tintas.

perícia nos detalhes

As aplicações em móveis com características mais exigentes devem ser realizadas de forma faseada, começando na parte horizontal e utilizando tiras específicas para forrar os rebordos.

já apliquei, e agora?

Agora pode começar a inspirar-se para o seu **próximo projeto** decorativo.

Visite o nosso site e mantenha-se **a par das tendências para criar ambientes ímpares.**

As texturas adesivas ALLDECOR recriam **madeira, cimento, pedra, metal e pele** de forma natural e realista. Apenas tem de deixar a criatividade fluir e escolher a sua preferida.



www.decal-adhesive.com

